



FACULTAD  
DE CIENCIAS  
BIOLÓGICAS

Facultad de Ciencias Biológicas

## Dr. Julio César Lara Manrique

Profesor y Secretario de Investigación de la Facultad de Ciencias Biológicas, Coordinador de la Especialidad en Gestión Integral de Residuos y Auditor de las normas ISO 9001: 2015; 14001: 2015; y, 21001:2018, Sistemas de gestión de calidad; de Gestión Ambiental y de Organizaciones educativas, respectivamente.



 [juliocl@uaem.mx](mailto:juliocl@uaem.mx)

**UA  
EM**

*Una universidad de excelencia*

RECTORÍA  
2017-2023



FACULTAD  
DE CIENCIAS  
BIOLÓGICAS

Facultad de Ciencias Biológicas

## Dr. Jorge Antonio Guerrero Álvarez

Profesor Investigador de tiempo completo del Centro de Investigaciones Químicas, de la Universidad Autónoma del Estado de Morelos, integrante del Cuerpo Académico consolidado de Química Inorgánica y Supramolecular, su línea de investigación es Resonancia Magnética Nuclear. Pertenece al Sistema Nacional de Investigadores Nivel 1 y perfil deseable PRODEP



 [jguerrero@uaem.mx](mailto:jguerrero@uaem.mx)

**UA  
EM**

*Una universidad de excelencia*

RECTORÍA  
2017-2023



FACULTAD  
DE CIENCIAS  
BIOLÓGICAS

## Facultad de Ciencias Biológicas

### **Dra. Maura Téllez Téllez**

Profesora Investigadora de tiempo completo del Centro de Investigaciones Biológicas, de la Universidad Autónoma del Estado de Morelos, integrante del Cuerpo Académico en consolidación de Bioprospección, trabaja en la línea de investigación de cultivo, producción de enzimas y metabolitos de hongos. Pertenece al Sistema Nacional de Investigadores Nivel 1, Sistema Estatal de Investigadores Nivel C y perfil deseable PRODEP.

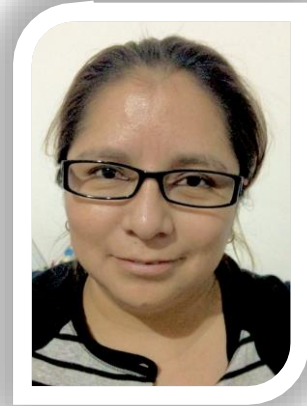

[maura.tellez@uaem.mx](mailto:maura.tellez@uaem.mx)

**UA  
EM**

RECTORÍA  
2017-2023

*Una universidad de excelencia*



FACULTAD  
DE CIENCIAS  
BIOLÓGICAS

## Facultad de Ciencias Biológicas

### **Dra. María Luisa Castrejón Godínez**

Profesora Investigadora de Tiempo Completo de la Facultad de Ciencias Biológicas, de la Universidad Autónoma del Estado de Morelos. Su línea de investigación es Gestión ambiental y biorremediación de sitios contaminados con xenobióticos. Pertenece al Sistema Nacional de Investigadores Nivel 1.

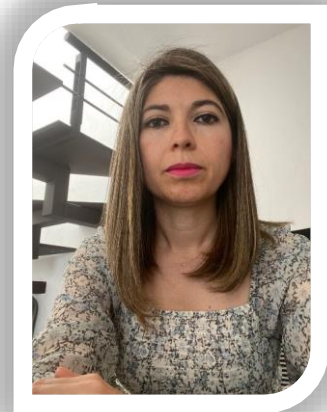

[mlcastrejon@uaem.mx](mailto:mlcastrejon@uaem.mx)

**UA  
EM**

RECTORÍA  
2017-2023

*Una universidad de excelencia*



FACULTAD  
DE CIENCIAS  
BIOLÓGICAS

Facultad de Ciencias Biológicas

## **Dra. Leticia Valencia Cuevas**

Profesora de la Facultad de Ciencias Biológicas, colaboradora del cuerpo académico consolidado Ecotoxicología: de las moléculas a los ecosistemas. Miembro del Sistema Nacional de Investigadores (SNI) Nivel I.

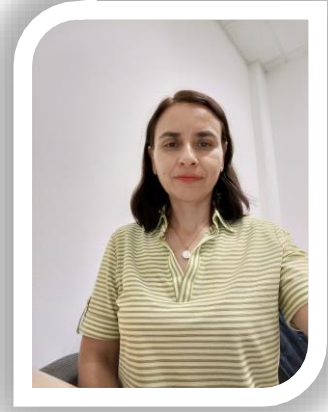

[leticia.valencia@uaem.mx](mailto:leticia.valencia@uaem.mx)

**UA  
EM**

*Una universidad de excelencia*

RECTORÍA  
2017-2023



FACULTAD  
DE CIENCIAS  
BIOLÓGICAS

Facultad de Ciencias Biológicas

## **Dra. Nancy Merary Jiménez Martínez**

Investigadora de tiempo completo en el Centro Regional de Investigaciones Multidisciplinarias de la UNAM-Campus Morelos, adscrita al programa de investigación "Gobierno y políticas públicas". Integrante del Sistema Nacional de Investigadores (SNI) Nivel I.

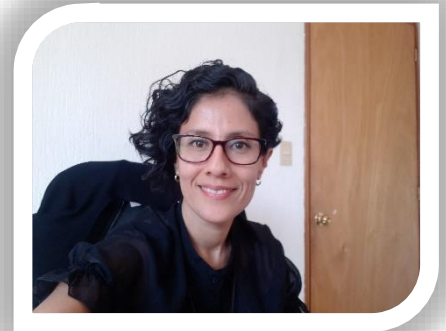

[njimenez@crim.unam.mx](mailto:njimenez@crim.unam.mx)

**UA  
EM**

*Una universidad de excelencia*

RECTORÍA  
2017-2023